

# TERRITORIOS PASTOREADOS 2

ZARAGOZA, 27 Y 28 MARZO 2017

UN ESPACIO DE ENCUENTRO, REFLEXIÓN E INTERCAMBIO SOBRE LA  
SITUACIÓN Y EL FUTURO DE LA GANADERÍA EXTENSIVA

## ORGANIZAN



## COLABORAN



# El territorio como base de la ganadería extensiva

O porqué necesitamos volver a tener miles de ovejas y cabras en nuestros campos, pastos, bosques, montañas y humedales...





## Las tres claves de la ganadería extensiva

1.El pastoreo

2.El uso directo del territorio para obtener los recursos alimenticios

3.La baja dependencia de insumos externos (energía, alimentos, maquinaria...)

La ganadería extensiva se define en el territorio



La pérdida de los pequeños rumiantes, cabras y ovejas, está dañando gravemente nuestros montes.



El pastoreo y la ganadería extensiva siguen siendo imprescindibles para mantener la riqueza del medio rural: empleo, biodiversidad, oportunidades, cultural, prevención de incendios, paisajes, hábitats y especies de interés

# ¿hasta qué punto sabemos lo que está pasando?

### Evolución del censo de ovino por categorías

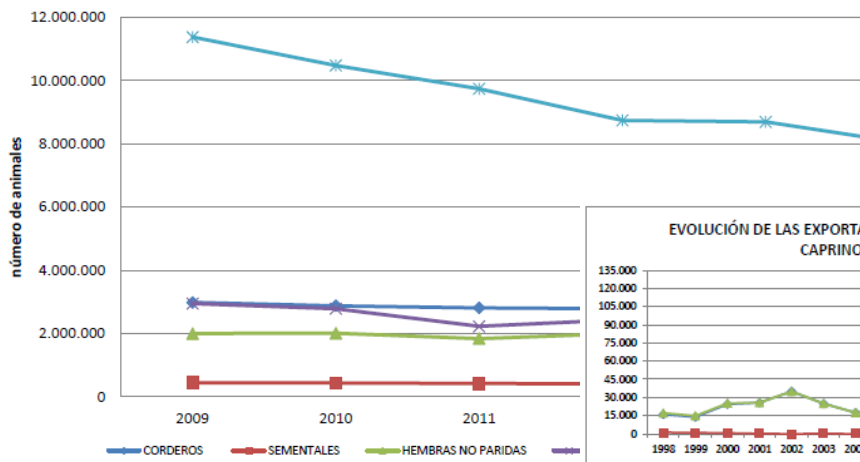

### EVOLUCIÓN DE LAS EXPORTACIONES DE ANIMALES VIVOS DE OVINO Y CAPRINO (MILES €) 1998-2015\*

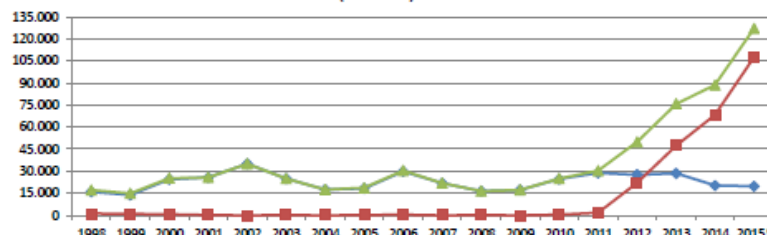

### Evolución del censo ovino en España 2006-2016

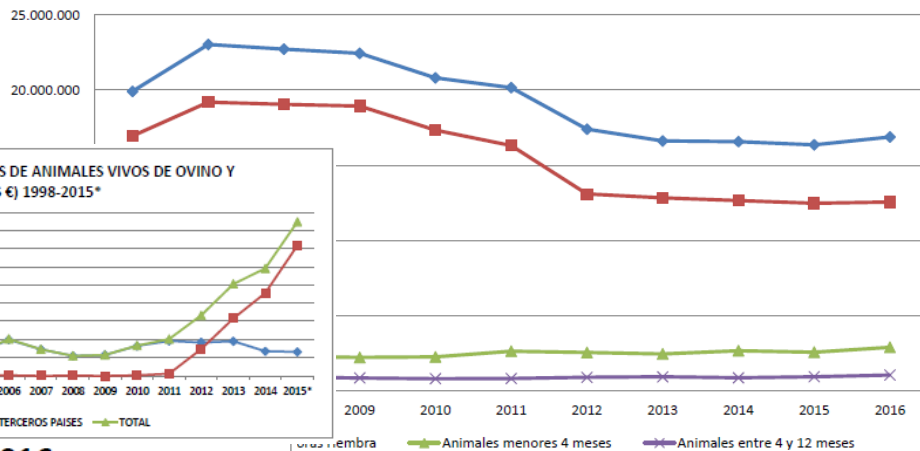

### EVOLUCIÓN DE LAS EXPORTACIONES DE ANIMALES VIVOS DE OVINO Y CAPRINO (MILES €) 1998-2015\*

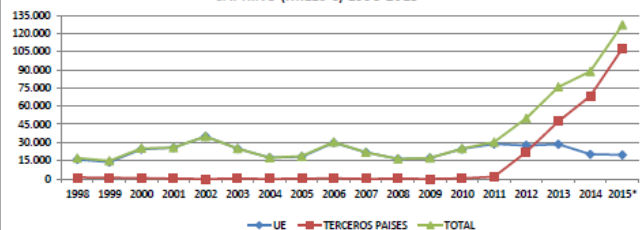

### Evolución del censo caprino en España 2006-2016

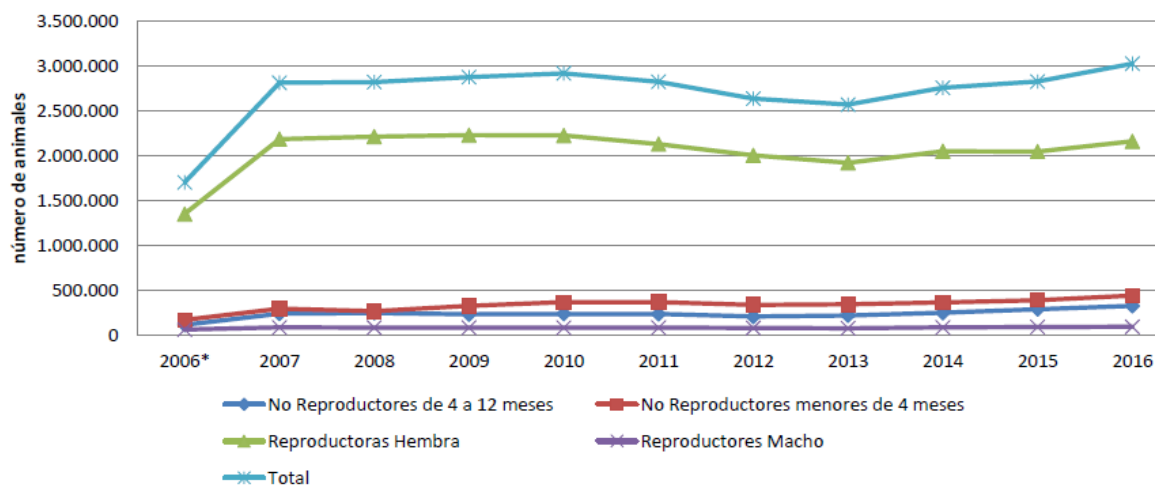

### EVOLUCIÓN DE LAS PRODUCCIONES DE OVINO Y CAPRINO EN ESPAÑA Y LA UE (miles de toneladas)

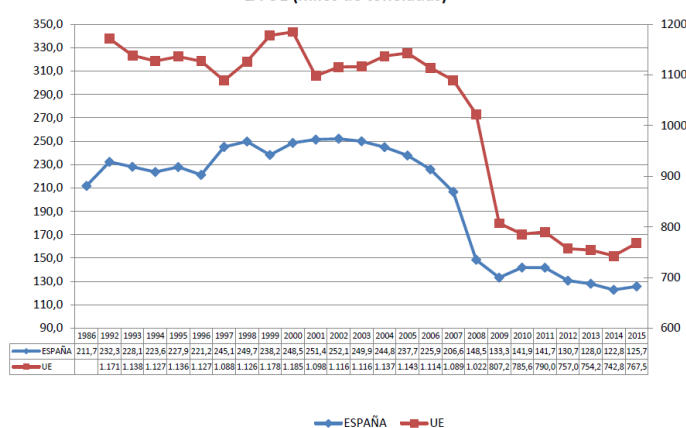

# La ganadería extensiva sigue siendo económicamente viable

A landscape photograph showing a grassy hillside with several cows grazing. A person wearing a red hat and dark clothing stands in the middle ground, looking towards the cows. The background features rolling hills under a cloudy sky. The foreground is dominated by tall, green grasses and some small shrubs.

Los aspectos normativos, políticos, sanitarios y comerciales están causando mucho más daño que las cuestiones económicas.

Entonces, ¿qué hacemos?

España cuenta con una gran ventaja, aún permanece viva la cultura y el patrimonio pastoralista: escuelas, vías pecuarias, trashumancias...



# Políticas de apoyo a la ganadería extensiva



Reconocimiento legal, marco estratégico, participación de los ganaderos en las decisiones, simplificación administrativa, nuevos mercados, reconocimiento social, custodia del territorio...



# La industrialización de la ganadería no es la única forma de innovar



La innovación social, el apoyo a las organizaciones de pastores, las escuelas, el desarrollo de circuitos cortos, los proyectos de prevención de incendios o los contratos territoriales para la red natura 2000 ofrecen innovaciones constantes que pueden beneficiar al pastoreo y la ganadería extensiva.



**INFORME SOBRE LA  
ELEGIBILIDAD PARA PAGOS  
DIRECTOS DE LA PAC DE  
LOS PASTOS LEÑOSOS  
ESPAÑOLES**



Defendiendo los pastos leñosos

# Por una PAC mejor



- **Justa** para los agricultores, ganaderos y otros habitantes del medio rural.
- **Ambientalmente sostenible**, que proteja el agua, el suelo y el aire, y llene los campos de vida.
- **Saludable**, asegurando la calidad de los alimentos y el bienestar de las personas.
- **Responsable** con el desarrollo sostenible del medio rural.

El manejo ganadero es clave para conservar los hábitats de interés y las especies prioritarias, en nuestro territorio gran parte de los valores naturales están asociados a la ganadería extensiva.



Las políticas de conservación de la naturaleza necesitan de la ganadería extensiva

# Los incendios forestales: la ganadería en primera línea



© Manuel Arribas

Los proyectos de prevención de incendios forestales mediante pastoreo dirigido son claves para la prevención de incendios y deberían estar implantados en todo el territorio

TERRITORIOS  
PASTOREADOS 2

En conclusión: nuestra tierra nos necesita y nosotros necesitamos a la tierra



# Plataforma por la ganadería extensiva y el pastoralismo

[www.ganaderiaextensiva.org](http://www.ganaderiaextensiva.org)

